

**Basi di dati**  
**Parziale del 13/01/2011**

Possibili soluzioni

# Domanda 1

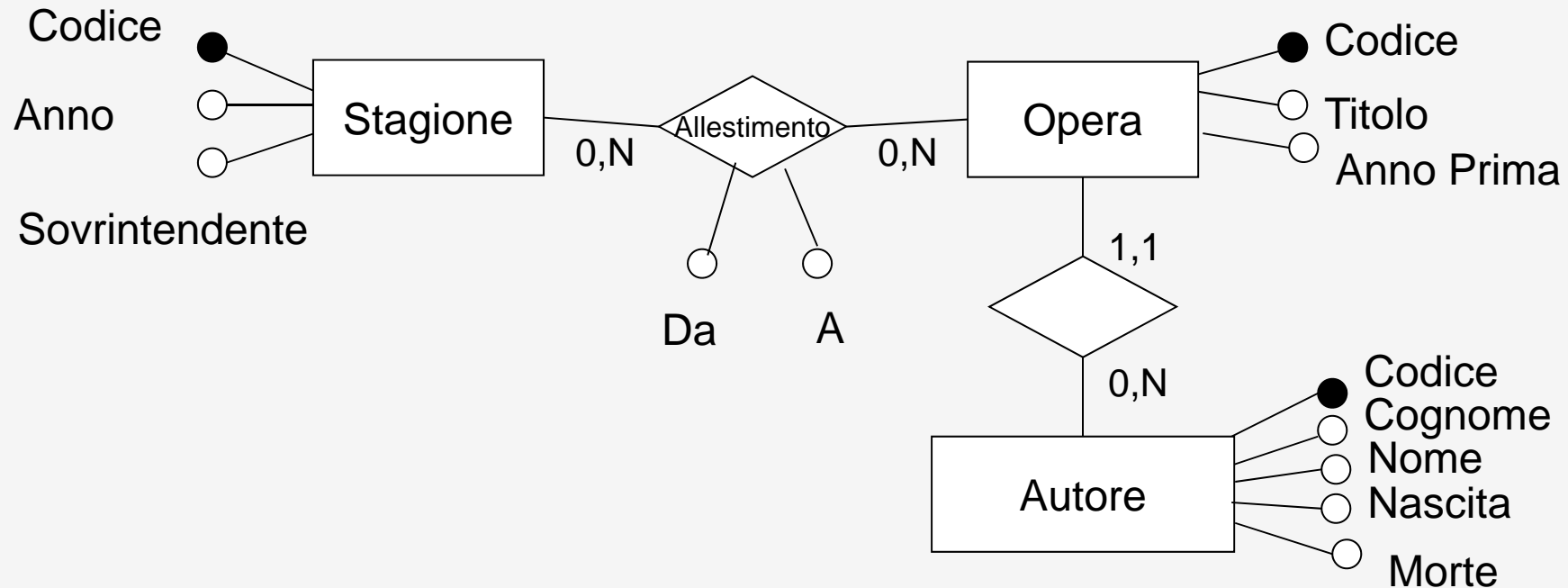

- Note:
  - Allestimento potrebbe essere un'entità, ma non è necessario
  - La cardinalità minima della partecipazione di Stagione in Allestimento potrebbe essere "1"
  - Da e A potrebbero essere sostituiti da un singolo attributo Periodo

STAGIONE		
<u>Codice</u>	Anno	Sovrintendente
11	1966-67	Mario De Rossi
12	1967-68	Luigi De Bianchi
13	1968-69	Mario De Rossi
...	...	...

OPERA			
<u>Codice</u>	Titolo	AnnoPrima	Autore
21	Così è (se vi pare)	1917	31
22	L'opera da tre soldi	1928	32
23	Enrico IV	1921	31
24	Morte di ...	1959	33
...	...	...	...

ALLESTIMENTO			
<u>Stagione</u>	<u>Opera</u>	Da	A
11	21	24/10/1966	5/11/1967
11	22	20/11/1966	6/12/1966
12	23	...	...
12	24	...	...
12	21	...	...
...	...	...	...

AUTORE				
<u>Codice</u>	Cognome	Nome	Nascita	Morte
31	Pirandello	Luigi	1867	1936
32	Brecht	Bertolt	1898	1956
33	Miller	Arthur	1915	2005
...	...	...	...	...

## Domanda 2

